

# Manuál na hru SIT

Sit je scrabblová dvojťažka, ktorej zmyslom je nájsť najväčší počet bodov z dvoch zásobníkov podľa určitých pravidiel, zadania sa menia každých 14 dni.

**Celý SIT sa bude manažovať prostredníctvom zdieľanej tabuľky na tomto linku:**

[https://docs.google.com/spreadsheets/d/e/2PACX-1vT3BhPmcyL2-v5H4C\\_ppYHtdPn5XQpKi7zB5jIoSsnC\\_6f5511rGQrBbNcT4nwzEmMw3woTUyzAVQp/pubhtml](https://docs.google.com/spreadsheets/d/e/2PACX-1vT3BhPmcyL2-v5H4C_ppYHtdPn5XQpKi7zB5jIoSsnC_6f5511rGQrBbNcT4nwzEmMw3woTUyzAVQp/pubhtml)

Tabuľka má v hornej časti viaceré záložky, ktoré sa aktivujú kliknutím:

PRAVIDLÁ – nemenné počas celej súťaže

ZADANIE – aktualizované pre každé kolo, **harmonogram**, prípadne aktuálne informácie administrátora

ODPOVEDE – tu sú zhromaždené vaše odpovede, viditeľná bude len časová pečiatka, priezvisko, meno, kolo, ostatné údaje vidí len administrátor

PORADIE – aktualizované poradie súťažiacich zoradených podľa počtu získaných bodov po každom kole

1.KOLO až 11. KOLO – odpovede všetkých hráčov za jednotlivé kolá budú zverejnené až po uzávierke kola

**Riešenia jednotlivých kôl sa nebudú posielat' mailom, ale výlučne cez formulár vždy na tomto istom linku:**

<https://docs.google.com/forms/d/e/1FAIpQLSfRJJ2ule---UI2qVRbKqdT3AUcueYaElExkGYqT2Qy4PvAag/viewform>

Po odoslaní formulára príde na mail automatická odpoveď :

Ďakujeme, že ste vyplnili formulár SIT

Dostali sme od vás toto:

**Upraviť odpoveď**

A následné odpovede.

**Ak chcete zmeniť odoslané riešenie**, urobte tak **výlučne** kliknutím na

**Upraviť odpoveď**

**Iný spôsob zaslania opravného riešenia nebude akceptovaný.**

V prípade akýchkoľvek otázok kontaktujte administrátora turnaja cez mail

[hramesitscrabble@gmail.com](mailto:hramesitscrabble@gmail.com)

[Princíp hry v obrázkoch:](#)

## SIT

**Zadanie:** Sú vyžrebované dva zásobníky, v každom je 7 písmen.

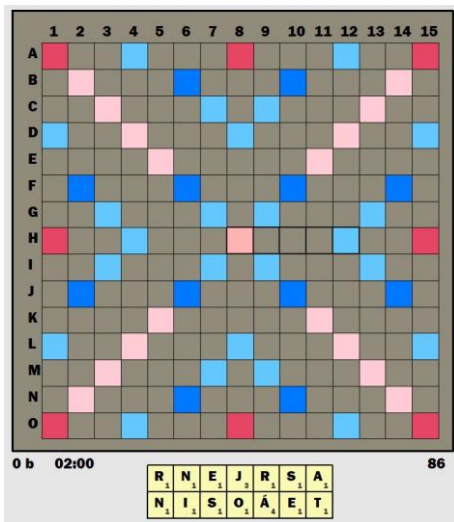

## 1.ťah

Z písmen prvého zásobníka hráč vytvorí slovo, určí jeho pozíciu a vypočíta body.

Zápis vo formulári:

kolo \*

1 \_\_\_\_\_

---

1. ťah POZÍCIA \*

H8 \_\_\_\_\_

---

1. ťah HLAVNÉ SLOVO \*

ranej \_\_\_\_\_

---

1. ťah POČET BODOV \*

20 \_\_\_\_\_

Ak je hlavné slovo umiestnené **vodorovne**, správna **pozícia prvého písmena** začína písmenom (slovo je v riadku H), druhé písmeno určuje stĺpec, v ktorom je prvé písmeno hlavného slova (stĺpec 8)

V tomto prípade určujeme pozíciu písmena R.

Z prvého zásobníka sa minulo 5 písmen, zostali písmená R a S, takže z druhého zásobníka doplníme 5 písmen zľava: NISOÁ, čím vznikne nový druhý zásobník; písmená E a T nepoužijeme (ostanú do ďalšieho kola):

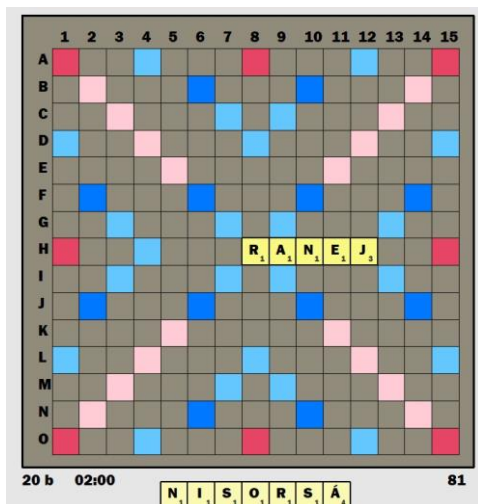

## 2.ťah

Z písmen z nového druhého zásobníka hráč vytvorí slovo, určí pozíciu a vypočíta body.

Zápis vo formulári:

	2. ťah POZÍCIA *
	7H _____
2. ťah HLAVNÉ SLOVO *	
orná _____	
2. ťah POČET BODOV *	
16 _____	
Súčet bodov *	
36 _____	

Ak je hlavné slovo umiestnené **zvisle**, správna **pozícia prvého písmena** začína číslom (slovo je v stĺpci 7), druhé písmeno určuje riadok, v ktorom je prvé písmeno hlavného slova (riadok H).

V tomto prípade určujeme pozíciu písmena O v slove ORNÁ (slovo oranej nie je hlavné slovo).

Slová treba vytvárať tak, aby súčet bodov za obidva ťahy bol čo najvyšší.

**Prajem veľa zábavy a úspechov v hre. Renata Janovská**